L 8168 - 4 - 12,00 F XX

DOCTEUR STRANGE

L'EMPIRE DU CAUCHEMAR

RALPH MACCHIO

Artima COLOR Marvel SUPER STAR

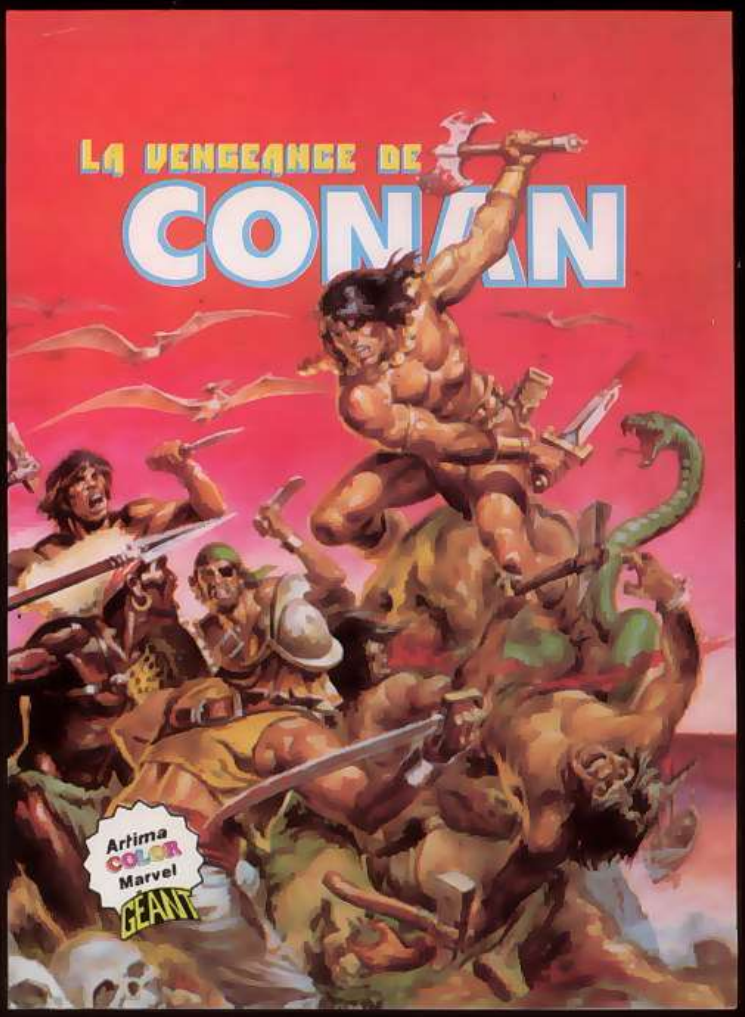

CONAN

Les prodigieux exploits d'un farouche demi-dieu dont les aventures, à la limite du fantastique, sont maintenant portées à l'écran.

LA VENGEANCE DE CONAN (12 F)

Quand on est pirate comme Conan, on court des risques, comme celui d'être capturé par Basqus le Boucher. Mais une allusion à un fantastique trésor et la cupidité du cruel personnage est en éveil ... Pourtant, une aura de maléfice entoure ce trésor.

*

Réclamez ces magnifiques albums couleurs à votre fournisseur, ils font partie de la collection ARTIMA COLOR MARVEL GÉANT.

LE TEMPLE DE L'IDOLE D'OR (12 F)

Au bout d'une route semée d'embûches, au cœur d'une froide et sinistre vallée, se dresse un temple où se trouvent, dit-on, de fabuleuses richesses. Mais c'est aussi la demeure d'un dieu sanguinaire. Sortilège ? Superstition ? Conan est bien décidé à le savoir ...

*

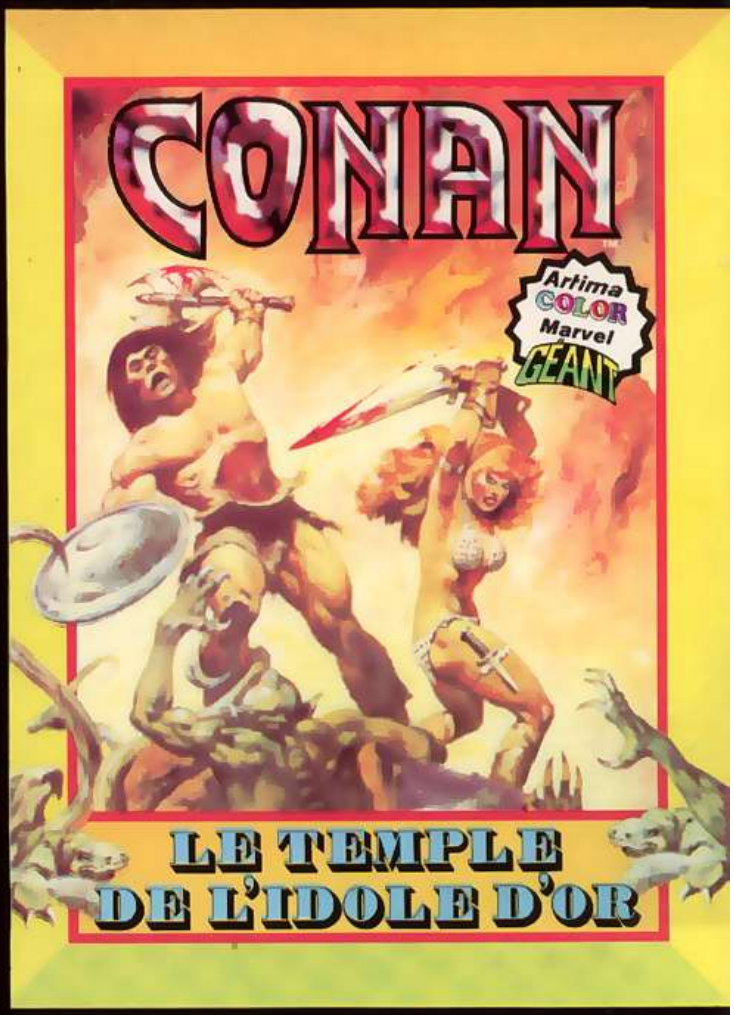

Toutes les éditions
ARÉDIT - ARTIMA - O. C. O.
sont EN VENTE chez votre fournisseur habituel. DEMANDEZ-LUI avec insistance ce que VOUS DÉSIREZ. Si vous ne parvenez pas à les obtenir, nous sommes À VOTRE DISPOSITION pour vous les livrer directement.

Toutefois, étant donné que les frais d'envoi par poste dépassent fréquemment le coût de nos albums, nous sommes contraints de vous demander d'ajouter 10 F à tout règlement de commande inférieure à 50 F. Au-dessus de 50 F, nous prenons ces frais à notre charge.

Listes des collections et numéros disponibles sur simple demande, accompagnée de 2 F en timbres-poste pour la France, ou d'un coupon-réponse international pour les autres pays.

STAN LEE PRESENTE : DR STRANGE, MAITRE DES ARTS MYSTIQUES

SCENARIO : RALPH MACCHIO

DESSINS : TOM SUTTON ET CRAIG RUSSELL

L'EMPIRE DU CAUCHEMAR

Copyright © 1979 par MARVEL COMICS GROUP. (département de Cadence Industries Corp.) Copyright © 6 - 1982 par AREDIT, tous droits réservés. Les personnages inclus dans cette édition et leurs caractères distinctifs sont la propriété de Marvel Comics Group.

AREDIT 59200 TOURCOING - Dépôt légal : 6 - 1982 - Imprimé en Italie par INTERGRAFICA Milan.

Voici le thé que vous avez demandé .
Sers-le en haut , je te prie . J'ai fini pour ce soir .

Miss Cléa montera plus tard .
Elle poursuit ses études avec un acharnement que je lui envie .

Il y a pourtant des moments où elle m'inquiète , Wong . Elle est toujours étrangère à ce monde .
Peut-être suis-je allé trop loin en voulant être son père et son amour. Ah , s'il était aussi facile de changer les relations humaines que de lancer un sortilège !
Les affaires de cœur dépassent les pouvoirs du magicien , mais sont à la portée de l'homme .

Ta sagesse me fait sentir que je suis un novice .
Dormez bien. Je veillerai à ce qu'on ne vous dérange pas .

Ce soir , tous les démons de Dormammu ne pourraient me réveiller . Bonne nuit .

Ma barrière mystique ne détecte pas d'intrusion...

... mais je sens une présence ici .

C'est sans doute la fatigue. Pourtant ...

Mais l'épuisement triomphe vite de l'inquiétude et bientôt . . .

Soudain une petite forme velue bondit . . .

. . . et court sur l'oreiller de Strange.

Les griffes glissent de façon menaçante dans les cheveux et le sorcier se soulève doucement .

Son corps s'élève étrangement et flotte . . .

...avant de se transformer en une vapeur qui se dissipe soudain . . .

...pour reprendre forme à d'innombrables dimensions de là .

Tu peux maintenant te " réveiller " , si ce mot a un sens dans mon domaine...

CAUCHEMAR

Ne t'ai-je pas dit que mes inventions portaient la marque du génie ? ✱

Comment as-tu pu franchir les défenses érigées dans ma chambre ?

✱ Voir l'album " La cité de la peur " !

Tes inventions ne révèlent que ta couardise, Cauchemar.

De tous ceux que j'ai affrontés, tu es seul capable de frapper... pendant le sommeil de ton ennemi.

Les mots sont inutiles. Ceci est mon domaine et j'y règne sans limitations.

AAARRHH!

Ici, même les plus grands sorciers sont des enfants...

...que l'on punit s'ils contestent mon autorité.

Mais je suis d'humeur indulgente.

Notre lutte ne finira jamais. La lumière et l'ombre doivent éternellement se combattre.

S'il le faut, toute l'éternité.

Que la clarté des Sept Soleils de Cinnibus te consume...

...elle qui chasse devant elle les ténèbres.

Hein ? Des démons ! Te faut-il donc de misérables assistants pour livrer tes batailles ?
Je n'ai besoin de personne .

Je suis une entité conceptuelle ...je fais partie de l'existence .

Tes rêves perdraient leur signification si je ne les contaminais pas .

Je suis une partie de toi ...et de tous les hommes ...
Pourquoi ai-je été amené ici ?

Pour rencontrer celui qui te hait autant que je te hais .

Pourquoi parais-tu surpris , Strange ? Aurais-tu oublié ?

Tu dois bien te souvenir de ...
...Cyrus Black ?!
Non , Strange n'a pas oublié .

Je ne suis plus celui que tu as vaincu. Je suis né à nouveau .

Ne le vois-tu pas ?

Je ne vois qu'un lâche contre un adversaire sans défense !

Tu seras libéré quand tu lutteras pour ta vie . Mais je t'avertis ...

...mon pouvoir est assez grand pour défier même le Vishanti !

Devrais-je trembler de peur ?

Non. Simplement lancer ton plus puissant sortilège .

Fort bien .

Si c'est là ce que tu peux faire de mieux, ta défaite sera rapide .

Mon enchantement n'a pas eu plus d'effet qu'une brise d'été .
Déjà ce petit jeu m'ennuie .

L'heure de ma vengeance a sonné .
Mais d'abord...

... je vais t'emprisonner dans une gangue mystique d'où tu ne pourras prononcer la moindre incantation...
...ni même te gratter le nez !

Quel péché imaginaire ai-je commis pour mériter ainsi ta colère , Black ?
Je te le dirai.

Tu vas découvrir la tragédie et l'ultime triomphe de Cyrus Black .

" Nous nous sommes connus dans la dimension de Watoomb. Celui-ci voulait quitter les affaires mystiques et transmettre sa redoutable baguette " .

" Nous avons pris chacun une moitié de la baguette et nous nous sommes affrontés en espérant qu'une victoire nous vaudrait l'autre morceau de la baguette . "

" Tu m'as vaincu , mais ma moitié de la baguette t'a été volée peu après par le sorcier Xandu . "

" Moi je retournai sur Terre presque résigné à abandonner la magie . "

" Mais bientôt , je fus habité par la soif de vengeance et je me remis aux arts mystiques sans autre compagnon que Nabuchodonosor . "

" Je finis par maîtriser les pouvoirs qu'il me fallait pour ta destruction . "

" Je créai une invincible personnalité onirique de moi-même pour te frapper jusque dans ton sanctuaire où tu te croyais à l'abri . "

" Je fus vaincu par traîtrise et cela de ta main maudite . "

" Une fois encore , j'envisageai d'abandonner les voies mystiques et de vivre avec mon amertume."

" Comme je marchais dans les rues, j'eus une apparition ..."

" ...celle de Cauchemar , de qui je tenais sans le savoir le pouvoir de faire de mes rêves une réalité . "

" Il me mit à l'épreuve , pesant mon désir de vengeance et ma haine pour toi . "

" Il ne fut point déçu . "

" Nous fûmes transportés dans la terrible dimension des rêves par un étalon noir . "

" Là , je maîtrisai d'antiques magies dont aucun livre ne conserve la trace."

" Mes capacités augmentèrent, ainsi que ma perception de moi-même."

" Je pris de nouveaux vêtements dignes de ma nouvelle position parmi les magiciens . "

" Inévitablement , le moment vint de préparer ta défaite . "

" Grâce à Nabuchodonosor que tu ne pouvais détecter , je t'ai amené ici...pour y mourir . "

Prie tes dieux . . . car tu les rencontreras bientôt .
J'en doute...

Tes divagations m'ont permis de reprendre mes forces...
... et je fais appel aux Bandes Cramoisies de Cytorrak qui fracasseront ta prison .

Je dois le frapper pendant qu'il est stupéfait .
Tu n'as fait que retarder ta mort ...

Que les Flammes de la Faltine te consument dans leur étreinte d'émeraude .

Bah ! Il me suffit d'un simple geste de la main pour les éteindre.

Pourtant , ton regard reste moqueur . . . comme toujours .

Ta mort viendra donc lentement ... avec les anneaux étouffants des ...

. . . VIPÈRES DE VALTORR !

Je suis assailli de partout par des tentacules visqueux .

Dès que j'en repousse un , un autre prend sa place .

Il me faut conjurer un écran mystique pour me protéger .

Inutile ! Ils franchissent mes barrages magiques .

Je ne peux me libérer assez longtemps pour lancer un sortilège .

L'étreinte se resserre . Encore quelques secondes et je serai perdu .

Tes ultimes convulsions sont un plaisant spectacle, Strange.

Je peux encore faire appel aux Cristaux Cramoisis de Cytorrak !

Ils emprisonneront ces vipères en attendant que je les projette dans le vide infini.

Tes ressources sont une continuelle irritation pour moi .
Peut-être seras-tu plus amusé par les Brumes Enveloppantes de Munnopor ?

Mes défenses sont entamées . Les brumes se répandent, couvrent mon visage . . .

Elles me suffoquent . Je suis désarmé !

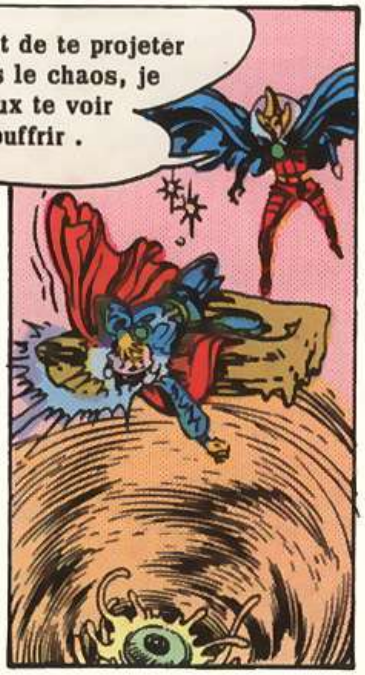
Avant de te projeter dans le chaos, je veux te voir souffrir .

Je veux que tu connaisses le désespoir comme moi .

Mets fin à sa vie...maintenant !
Non ...Il doit mourir lentement.

Je dois me concentrer ... pour une dernière tentative !
Avec Strange, tout retard peut être fatal.
Bien !

L'air . . . revient . . . j'ai réussi !

Je t'aurais épargné ceci si j'avais pu le faire, Black !

Que la Lumière Omnisciente d'Agamotto illumine le vide de ton âme.

Peux-tu supporter la vérité ou va-t-elle provoquer ta chute ?
Nooooon . . .

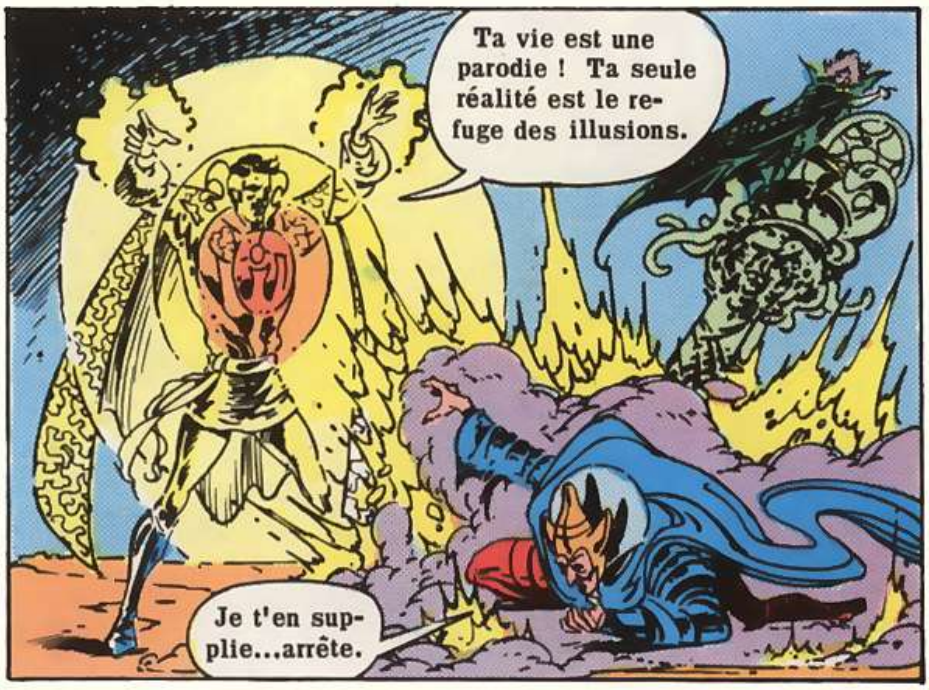
Ta vie est une parodie ! Ta seule réalité est le refuge des illusions.
Je t'en supplie...arrête.

Tu as si longtemps confondu la substance avec l'ombre...
...que tu ne peux plus les différencier.

Que m'as-tu fait ?
Je te fais un cadeau...la connaissance de toi-même.
Aimes-tu ce que tu vois ?

Le vrai mystique n'est pas esclave de pouvoirs illusoires .
Il est motivé par les émotions qui l'habitent.

Tu n'es pas ici pour nous gratifier de ta philosophie.
AAAARRGH!
Tu es ici pour mourir .

Il était à moi , Cauchemar !
Silence ! Je ne l'ai pas tué, bien qu'il dise vrai .
Tu es méprisable .

Frappe-le d'un sortilège mortel de dissolution .
Tu sais comment il faut faire .

Oui . Je ... je comprends .
Alors frappe...maintenant !

Enfin ...
...je suis... moi-même !

Il a retourné le sortilège contre lui-même .

Black ! Non ...

Qu'as-tu gagné ?

Ta vie n'avait guère de signification, ta mort n'en a aucune .

Va-t'en . Ta défaite est gâtée par la trahison de Black .
Dans le passé, je me suis allié à un autre Shuma Gorath...

Mais il s'est aussi révélé stupide . Maintenant , je resterai seul .
Je reviendrai te voir , sorcier , au cours de ton sommeil .
FIN

STAN LEE PRESENTE :

DR STRANGE, MAITRE DES ARTS MYSTIQUES

SCENARIO : RALPH MACCHIO ET ROGER STERN DESSINS TOM SUTTON

LES CAVALIERS ET LES PIONS

Comme un puzzle magique , les morceaux de pierre se rapprochent lentement les uns des autres et prennent leur place .

Et , peu après ...

...lorsque tout est comme à l'origine, Strange lévite la forme de granit .

Vous m'avez l'air secoué , Dr Strange .

La tension d'une incantation magique éprouve le corps tout autant que l'esprit.

Pourtant , j'ai pour ami un Dieu de la Foudre ! C'est tout dire ...

Je trouve tout ça un peu dur à avaler .

Stephen !

Il y a quelque chose qui manque . . . ou quelque chose en trop .

Nous savons tous que le Chevalier Noir avait une épée .

Un instant ! L'épée...mais c'est impossible !

Oui . Et elle est ...ou devrait être au 12 e siècle...

... où Dane Whitman se trouve à présent .

Cette statue ne devrait pas avoir cette arme .

Comment êtes-vous sûr qu'il s'agit bien de l'épée du Chevalier Noir . . .
. . . et non d'une reproduction ?
Il y a du vrai dans ce qu'elle dit . On a déjà mystifié les Vengeurs !

Je suis sûr que nous en saurons plus dès que j'aurai déterminé la nature de cette arme .

Dans ce cas précis ...

. . . la force physique sera efficace. . .
...pour décider si c'est une imitation . . .
BLANG!

...ou l'antique lame d'ébène .

Je crois que ce mystère est plus dans vos cordes que dans les nôtres .
Avec votre permission , j'aimerais garder ce glaive pour l'examiner à mon sanctuaire.

Je ne vois d'ailleurs pas de raison pour que la statue ne reste pas ici.

Dès que j'aurai appris quelque chose, je vous le ferai savoir .
Nous garderons la statue à l'œil .

Dès qu'il a franchi la porte , le Dr Strange fait un geste infime . . .

...et, l'image du Maître et de sa compagne n'a plus rien qui les distingue des autres promeneurs .
Avez-vous envisagé les conséquences s'il s'agissait réellement du Chevalier Noir ?
Non .

Elle peut lui avoir été arrachée et il serait alors sans défense .
Dane Whitman était mon ami .
Si nécessaire, je remonterai le temps pour savoir ce qui s'est passé...
TAXI

Cependant dans le domaine de Celui qui Habite les Ténèbres . . .
Strange est la seule entité humaine qui puisse menacer mes plans .
Bien qu'il ne soit pas encore conscient de ma machination...

...s'il explore le temps, il pourrait bien découvrir mon influence .
Ceci ne doit pas être.

DON'T WALK
Il me faut créer quelque chose qui retarde les investigations de Strange ...!
Voici mon pion qui apparait !

Hé ! Tu n'as pas vu le panneau " Interdit aux piétons " ?

Espèce de chauffard !

Je tremble comme une feuille . Je n'avais pas eu une telle frousse ...
...depuis mon enfance !

Tu ne dois pas craindre la mort .
Hein ? Une voix dans ma tête.

Si tu meurs pour moi..

...tu vivras éternellement.
Je le jure.
Je le jure !

Oui.Mourir-pour-Celui-qui-Habite-les-Ténèbres-c'est vivre-éternellement .
HOT DOGS
ICE CREAM
TACOS

Vous ne pouvez vous opposer à lui . Sa volonté triomphera toujours .
HOT DOGS

Avec un rire de maniaque , il ouvre brutalement la valve du butane .
La mort comme IL en a décidé !
FWOOSH!
GAS

Et soudain ...
KA-BOOM!

Il y a un cinglé qui vient de se faire sauter et il a dû entraîner quatre cents personnes avec lui .

Une forme dans cette fumée... une forme indistincte mais qui grandit . . .
. . . Il nous faut agir et vite !

Les incertitudes de Strange vont jouer en faveur de mon pion .

Pourtant , Strange finira par gagner . Il me faut donc d'autres instruments pour lutter à ma place en attendant que je sois prêt .

Il se détourne donc de ce carnage et regagne son château de ténèbres .

Evoquant un cliquetis de chaînes, sa voix déchire les voiles de mille dimensions .

La grande peur a besoin d'alliés . Joignez-vous à moi pour un destin grandiose et n'oubliez pas que la peur . . .

...est la clé de tout .

Certains hésitent avant de conclure le pacte .

D'autres rejettent cette seule idée .

Mais la plupart battent en retraite devant la peur qui suit Celui-qui-Habite-les-Ténèbres .

Ainsi vous refusez ! Je m'en souviendrai .

D'autres sont dignes de considération .

Umar ! Servirastu...?

Umar ne sert personne , sinon pour atteindre ses propres buts .

Mais alors que l'image de la sœur de Dormammu se dissipe , l'écran du démon s'emplit d'une autre forme .

D'autres ont peut-être dédaigné ton offre...
Quel est ton nom ?
...mais moi, j'accepte.

Je suis Ludi, je veux me venger de l'humanité.
Je t'implore pour moi...

. . . et pour mon frère solidifié dans ce bloc d'énergie.
Il y a été figé en compagnie de ce mortel.
L'homme s'appelle Murdoch Adams. C'est un aventurier qui m'a frustré dans le passé d'une victime sacrificielle.
" J'ai dû la laisser vivre. "

J'étais vénéré comme un dieu, et je me donnais aux hommes sous forme de pluie bienfaisante.
Tout ce que je demandais c'était une compagne humaine.
Mes adorateurs furent dispersés, mes temples abattus. Je veux me venger ...

Ningal les fera souffrir.

Avant d'accepter ton assistance , il me faut sonder leurs esprits...
...pour savoir si je peux aussi les prendre à mon service .
Bien !

Inimaginable ! Sous la forme du mortel Adams ...
...le destin me livre l'instrument parfait pour vaincre Strange .
Je vais le réduire à l'impuissance.

Et en parlant de Strange .
Nos sortilèges ont pu empêcher la créature de s'en prendre à la foule...
. . . mais c'est maintenant Cléa qu'elle attaque .
Il y a trop . . . de fumée ! J'en suis suffoquée... Mais il faut tenir !

Strange a bien choisi sa disciple . Même au bord de l'évanouissement, elle lutte . . .
. . . et mon pion doit reculer sous ses coups .

Prépare-toi , démon. Mon zombie vacille.

Si tu te mets à mon service , je libérerai ton frère de sa prison .

Je suis prêt.

Alors va , avec toute la force que tu peux absorber .

Elle te permettra ta vengeance tant désirée...et peut-être plus encore.

Nous avons gagné.Je sentais que cette lumière serait sa perte.

Oui , Cléa , la lumière ! Vous rappelez-vous ces deux égoutiers ?

Eux aussi avaient plié devant la Lumière de Nirvalon .

Peut-être cette créature n'est-elle qu'une manifestation de la même force .

Voir l'album " La cité de la peur "

...comme si c'était une entité différente ? Qu'est-ce que c'est ?

Emprisonnons-la d'abord, Cléa. Peut-être pourrons-nous ensuite comprendre.

D'après son aspect, je dirais qu'il s'agit d'une forme inférieure de vie démoniaque.

Par Hoggoth ! Mes sortilèges passent à travers !

Et la lumière aveuglante ne lui fait rien.

Pourtant ces deux démons ont sûrement un point commun !

Celui qui Habite les Ténèbres a un rire profond.

Admirable tentative pour démêler cet écheveau.

Mais une nouvelle pièce fait maintenant son entrée.

Une furieuse décharge frappe le cylindre de stase et le fracasse . . .

. . . libérant Ningal qui s'effondre vivant mais inconscient. . .

. . . tandis que l'humain cesse d'exister dans le néant . . .

...pour réapparaître au coin d'une rue de Manhattan .

Soudain , comme poussé par une force irrésistible , Murdoch Adams hèle un taxi et indique une adresse . . .

177-A , Bleeker Street, Et vite !

Compris .

Ailleurs la bataille fait rage.

Tu vas voir ce qu'est l'attaque d'un démon.

UUUNGH !

Ludi ne dédaigne pas la violence physique ...

Tu t'en souviendras quand j'arracherai ton âme à son enveloppe charnelle .

Cléa empoigne alors frénétiquement ce qui est peut-être leur ultime espoir . . .

J'avais presque oublié l'épée. Peut-être réussira-t-elle où nous avons échoué .

Douée par Merlin d'une magie supérieure à celle de Ludi , l'arme trouve sa cible .

Il me faut saisir le glaive au passage !

Comme s'il était né pour l'escrime,Strange transforme sa lame en un tourbillon d'ébène .

Puis le Maître Mystique enfonce son arme ...

...puis l'en retire, prêt à riposter...

Un homme ! Ca doit être celui qui s'est immolé par le feu !

Pourtant le mystère de sa possession démoniaque nous échappe

Hé ? D'où sortez-vous ?

A Greenwich Village,une autre scène se déroule.

Hé ! Votre monnaie !

Laissez-moi entrer ! Votre maître est le seul qui puisse m'aider .

Hein ?

Je dois voir le Dr Stephen Sanders !

Mais il n'existe pas de Stephen Sanders !

Que dit cet homme ? Que veut-il à mon maître ?

Eternité a complètement effacé de la mémoire des humains le souvenir de Strange et de son ancienne identité . Alors comment se fait-il que cet homme semble le connaître ?

FIN

STAN LEE PRESENTE : DR STRANGE, MAITRE DES ARTS MYSTIQUES

L'HOMME QUI CONNAISSAIT STEPHEN SANDERS!

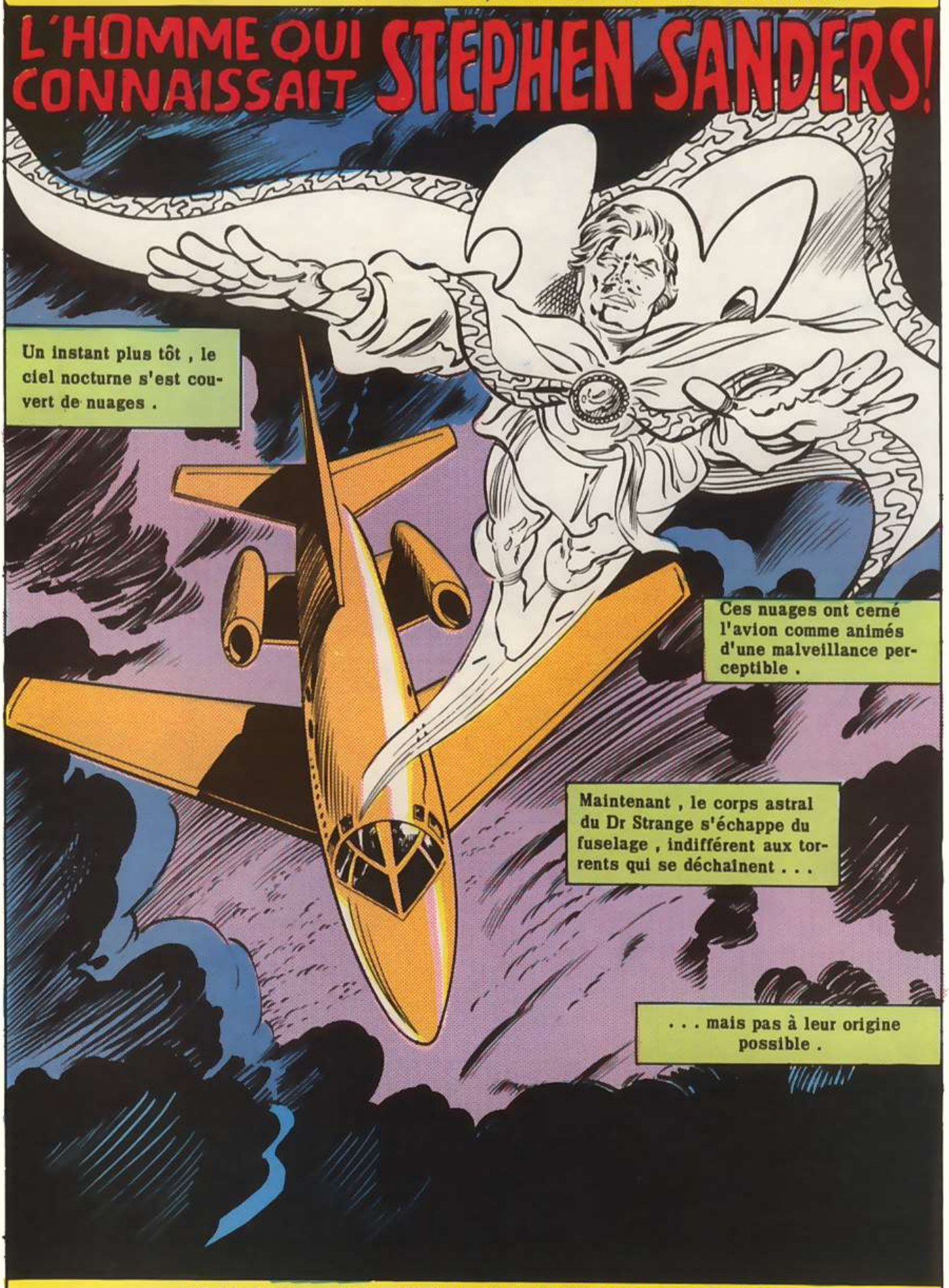

SCENARIO : RALPH MACCHIO ET ROGER STERN
DESSINS : GENE COLAN ET DAN GREEN

Etrange . La radio n'a capté aucun avis de tempête. Et le radar non plus . . .
...n'indiquait pas de conditions météorologiques inquiétantes .
Tout ceci sent la sorcellerie .
Comme pour répondre aux craintes du mage, les nuages se séparent ...
...révélant un géant barbu , démoniaque version de Zeus .
Tu as détruit mon frère de sang , Ludi . Cet affront, tu vas le payer !
Quoi ! Cette apparition est donc liée au démon que nous avons vaincu à New York !
Me voici encore attaqué par des ennemis inconnus !

La légende de tes prétendus pouvoirs a traversé bien des dimensions ...

...comme le fera le récit de ta mort .

Même sous cette forme, de pareilles décharges pourraient me détruire .

Les deux géants éthérés luttent au-dessus de l'appareil.

Cependant dans le cockpit . . .

Je lis presque vos pensées, Mr Adams . Non , Stephen n'a pas " perdu connaissance " .

Il a simplement libéré sa forme astrale pour découvrir la cause de cet orage .

Un soudain jaillissement d'énergie magique éclate tout à coup ...

GRRR

AACKK

Murdoch Adams est stupéfait devant ce qu'il découvre .

Ningal ! Le démon responsable de la mort de Lenore Wilkins, celle que j'aimais .

" Je me souviens de l'avoir pisté dans le sud de la France. Il portait le corps de Lenore et s'apprêtait à exécuter quelque rite malsain . "

" Dans mon désarroi, j'exigeai de savoir pourquoi ! Il se moqua de moi, me disant qu'il détruirait tout ce qui m'était cher..."

"...à cause de ce que j'avais fait à Ludi , son frère-démon..."

"...des années plus tôt . "

" Je me jetai sur lui pour le toucher avec un talisman mystique que je m'étais procuré . "

" C'est la dernière chose dont je me souvienne . Je me suis retrouvé à Manhattan . "

Adams ignore que c'est la puissance du talisman qui l'a maintenu dans un bloc énergétique d'une autre dimension jusqu'à ce que Celui qui Habite les Ténèbres les libère .

" J'ai cherché de l'aide auprès d'un homme que mes études de démonologie m'avaient fait connaître de nom ...le Dr Stephen Sanders."

" Je parvins jusqu'à sa résidence où je fus reçu par Wong, son serviteur . "

" Il me laissa entrer avec une mine soupçonneuse . "

" Son maître rentra un peu plus tard ."

Vous avez besoin de mon aide , Mr...?

Murdoch Adams , Dr Sanders. Vous êtes le seul à pouvoir m'aider.

" Il écouta mon histoire puis..."

J'accepte de vous aider , mais...je ne suis pas Stephen Sanders .

L'homme dont vous parlez n'existe plus .

SNAP

Je suis Stephen Strange , Maître des Arts Mystiques.

Laissez-moi vous expliquer ...

" Dans ce costume , j'étais pour le monde encore plus énigmatique qu'avant . Mais je fis une erreur et révélai mon nom au cours d'un affrontement mystique m'opposant à Cauchemar . "

" Eternité , l'entité pour laquelle je me battais, savait que cela assombrirait mes jours à venir . Eternité changea donc mon identité de Strange en celle de Sanders , altérant les cerveaux de tous ceux qui me connaissaient . "

" Stephen Strange était mort et Stephen Sanders prenait sa place . Ainsi en avait décidé Eternité . "

" L'intervention d'Eternité me permit de faire le point . J'abandonnai la magie et je me remis à la médecine . "
" J'aidai donc les hommes d'une autre manière..."
"...comme homme."

" Mais le baron Mordo profita de mon absence pour voler mon identité de sorcier ."
" Il faillit même me tuer ".

" L'Ancien me rendit mes pouvoirs pour que je puisse vaincre Mordo . "
" Il effaça aussi de la mémoire du monde l'identité de Stephen Sanders . Une fois encore, j'étais le Dr Strange . "

Vous , vous étiez dans une autre dimension. Vous n'avez pas été affecté .
Vous êtes le seul à savoir que Stephen Sanders a existé.
Je m'en émerveillerai plus tard ...

Nous devons aller en Angleterre enquêter sur le culte démoniaque de Ningal .
Nous comptions nous-mêmes partir ce soir là-bas.

Et maintenant , nous voici en route ... mais quelle tempête !
Strange n'a rien dit de ce que contient cette caisse qu'il a emportée . . .
. . . sinon que c'est l'origine de notre voyage .

Pendant ce temps, quelqu'un se dirige vers cette même caisse.

Vérifions si le corps de pierre du Chevalier Noir n'a pas été trop bousculé.

La lumière jaillit de ses doigts tendus et le bois devient transparent.

Il est intact. Je dois maintenant demander à Stephen s'il a besoin de moi.

Il risque de dire vrai ! Je ne suis pas habitué à me battre sous ma forme astrale.

Tu résistes bien à mes attaques. Mais je triompherai.

Appelons l'Œil d'Agamotto !
Aaarggh ! Cette lumière maudite. . . qui me brûle . . .
...BURNINNNZZZZZZ
Disparu ! Etait-ce l'Œil ou a-t-il été arraché au conflit par quelque pouvoir plus grand encore ?
Je sais qu'il y a une force mauvaise derrière tout ce qui s'est passé , mais rien n'est cohérent .

Un soleil brillant chasse les brumes traitresses mais pas les doutes qui assiègent Dr Strange .

A d'innombrables mondes de là, la forme démoniaque de Ningal reprend forme .

J'aurais pu détruire le magicien ! Pourquoi m'as-tu rappelé ici ? Pourquoi ?

Après ce qu'il a fait à Ludi, j'aurais pu le ramener ici pour qu'il rampe à nos pieds .

Imbécile ! Je peux écraser physiquement Strange quand je le voudrai .

Mais c'est son esprit que je veux . Je dois séparer sa volonté de sa force vitale par la peur.

Tes adeptes sont-ils prêts ?

J'ai eu si peur que tu sois tué par Ningal ...
...comme la pauvre Lenore.

Plus jamais ce monstre ne me séparera d'un être cher . Je te le jure .

J'oubliais ...Dr Strange , je voudrais vous présenter ma fiancée , Marcia Trent .
Enchantée, docteur.
Moi aussi, miss Trent.

Ils semblent très amoureux, n'est-ce pas ?
Je sens en cette femme quelque chose de bizarre.

Murdoch m'a expliqué que Ningal s'en est pris à sa famille avec de bizarres résultats .

Et la jeune fille ne projette ...aucune ombre.
En effet...

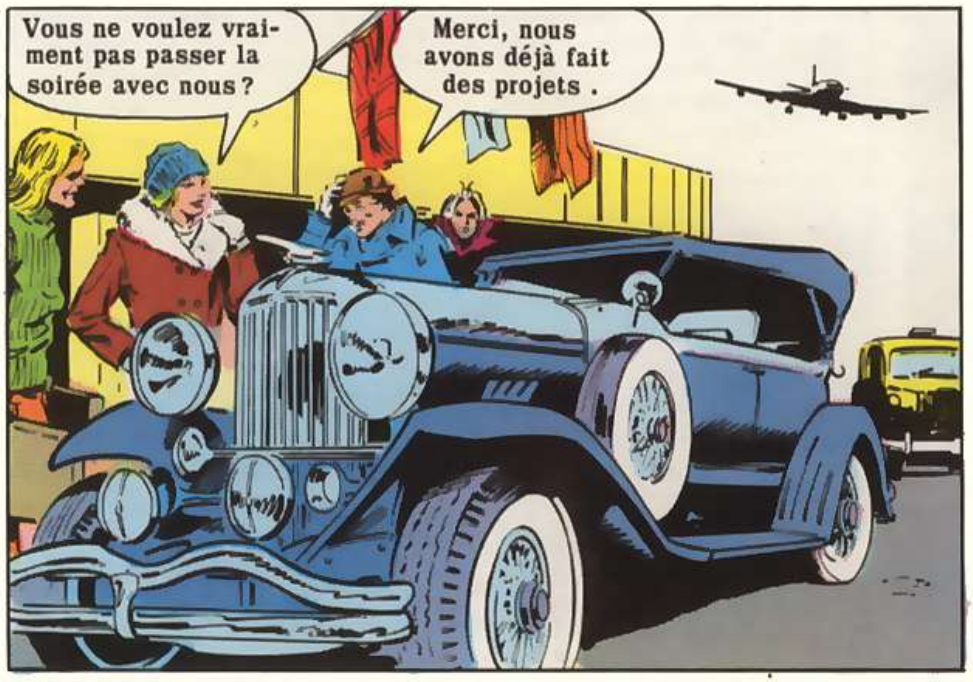

Après avoir glissé l'amulette dans la main de Murdoch, Strange quitte la ville pour gagner . . .

. . . Garrett Castle , demeure ancestrale de Dane Whitman , le Chevalier Noir .

Le grondement de la Dusenberg cesse quand l'antique voiture modernisée s'arrête . . .

Je ne l'ai jamais aimée. Sa façon de faire du charme à Stephen...
Vous êtes ici depuis longtemps ?

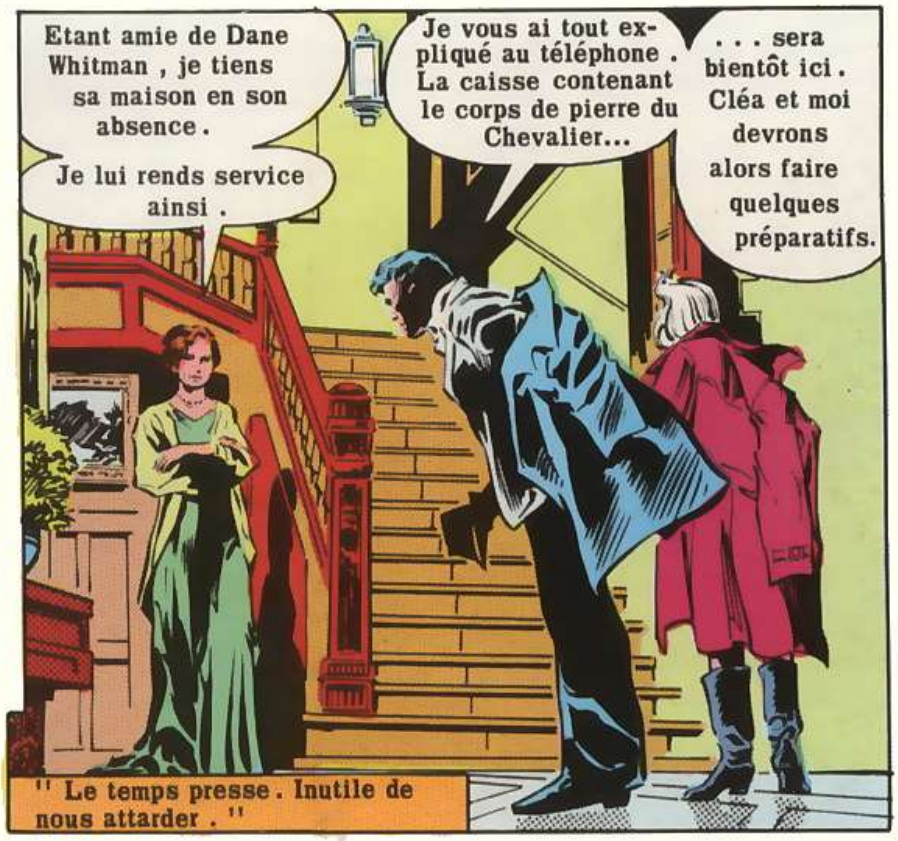
Etant amie de Dane Whitman, je tiens sa maison en son absence.
Je lui rends service ainsi.
Je vous ai tout expliqué au téléphone. La caisse contenant le corps de pierre du Chevalier...
... sera bientôt ici. Cléa et moi devrons alors faire quelques préparatifs.
" Le temps presse. Inutile de nous attarder. "

Bientôt, un brasero fournit la seule lumière nécessaire au rite qui va se dérouler.
Si cette incantation réussit, nous serons en contact mental avec Dane Whitman...
...au XIIe siècle...
Strange plonge alors l'épée d'ébène du Chevalier Noir dans les flammes...
...qui s'animent immédiatement.

Le Maître Mystique hésite à retirer sa main de la garde de l'épée ...

...mais bientôt, sa disciple et lui se lévitent, coupés maintenant de tout...
...ce qui n'est pas leur transmission télépathique.

Cela fait longtemps que je n'ai pas vu de véritable magie . J'ai peur .

Oh , j'entends quelqu'un là-haut ...

Ça ne doit pas être la bonne adresse. Ca fait une demi-heure que nous frappons !

KNOCK

KNOCK

Stephen m'a dit un jour que j'avais les capacités d'une mystique...

...Mais je suis heureuse de ne pas les avoir développées . ✳

✳ Strange a en effet rencontré plusieurs fois la ravissante héritière . Elle l'a sauvé du Baron Mordo mais, ils n'ont pas maintenu de relations vraiment étroites .

Nous apportons la caisse que vous attendiez !

Auriez-vous l'amabilité de la rentrer par derrière ?

Ce truc pèse une tonne . Ca me donne presque envie de retourner dans les pompes funèbres .

Cette caisse doit renfermer des pierres .

Merci, messieurs .

Je vous en prie .

Je sais que je ne devrais pas...

...mais depuis que Stephen m'a dit que le corps de Dane avait été changé en pierre...
...je ne peux pas résister .
CREEAAK

Et puis il n'y a pas de mal à regarder .
La curiosité de Victoria Bentley va être sa perte.

Son expression est si placide, presque sereine... et son ...Oh... mon Dieu...
Son visage !

EEEEIIII
C'était Victoria qui criait !

Stephen est-il inquiet comme il le serait pour n'importe quelle femme ...
Mais de telles bagatelles s'effacent en haut des escaliers quand ils découvrent ...
C'est le corps du Chevalier Noir...et dans ses bras...Victoria Bentley !
Oui , mais ses traits sont ceux de ...Ningal !

Je possède maintenant ce corps ... le corps de Dane Whitman qu'un enchantement a changé en pierre .

Je ne te crains pas car tu ne feras pas de mal à cette enveloppe de granit .

J'ai rassemblé les fragments du corps du Chevalier pour en faire un tout .

Et s'il me faut briser cette enveloppe corporelle pour en chasser ta malfaisante présence . . .

En disant cela , Strange étend la main et ...

AAAARRRGGHH!

... je le ferai .

Le Chevalier Noir a été changé en pierre. Par un sortilège élémentaire de dissolution...

. . . je peux donc fracasser la statue et forcer Ningal à la quitter .

Soudain c'est le silence .

Je suis navrée de ce qui est arrivé .

Si je n'avais pas ouvert cette caisse, Ningal n'aurait peut-être jamais pu posséder le corps de Dane.

Je suis sûr que vous aviez de bonnes intentions.

Mais vous tremblez ! Laissez-moi vous soutenir.

Docteur Strange la prend contre lui ...

Elle cherche le réconfort dans les bras de celui que j'aime. Est-ce par peur ... ou pour autre chose ?

Cléa va s'occuper de vous pendant que j'examinerai les fragments.

Mais, soudain , les pierres dispersées commencent à se reformer derrière Strange , tel un immense puzzle ...

Silencieusement et comme de leur propre volonté ...

... les morceaux reprennent à nouveau l'apparence de Ningal .

J'aimerais vous parler un mom. . .

Stephen ! Regardez ... cette ombre...
Par le Vishanti !

Etes-vous surpris ? Surpris par ...
...le pouvoir de Ningal ?
Un démon d'aussi bas étage n'aurait jamais pu faire ça. Il me faut ériger...
...un écran mystique protecteur .

Il y a une force derrière lui ...

...mais laquelle ? Et pourquoi aide-t-elle Ningal ?
Pourquoi ?

A des dimensions de là , Celui qui Habite les Ténèbres contemple la scène avec une satisfaction maligne .

Ce que j'ai semé a vite pris racine . Strange doute maintenant de lui-même et de sa capacité à réagir .

Il lutte bravement mais cherche en vain une raison de continuer à le faire .

La Fileuse de Rêves, Ludi et Ningal ont durement éprouvé le sorcier .

Chacun a ébranlé sa résistance en le désorientant et en le rapprochant de...

Strange est un formidable adversaire.

Il a rencontré beaucoup des êtres conceptuels de l'univers et acquis une vision structurée du monde .

Mais je mettrai cette vision en pièces. Je le ferai subtilement...

... en manipulant des pions comme Ningal .

Il y a d'ailleurs des intrigues à l'intérieur des intrigues.

Une fenêtre cosmique s'ouvre alors vers la Terre, montrant Murdoch Adams . . .

. . . qui se relaxe devant un feu de bois chez Marcia Trent .

Tu sembles troublé.

Oui. Je me suis réveillé après avoir hiberné dans une autre dimension , j'ai rencontré le Dr Strange en Amérique ...

...et maintenant je te revois .

Tâche d'oublier. Nous sommes à nouveau ensemble .
Je suppose que tu as rais...

Aaackk...
Le... le vin ! Il était . . . drogué ...

Je regrette ce que j'ai dû faire . . .

...mais je suis l'esclave de Ningal .
Il me faut lui livrer des âmes .

Et ce soir , Murdoch . . .
...c'est la tienne .

Mais Murdoch Adams réagit et . . .
Il me faut sortir l'amulette que le Dr Strange m'a donnée ...

Non ! Le talisman...enlève-le de là ...
NOOOON !

Tu vois , D'Spayre ? Strange avait prévu sa traîtrise et armé Adams en conséquence .

Vois-tu ce que j'ai fait ?

Mais quand la partie sera-t-elle terminée ?

En ce moment , le rideau se lève sur le dernier acte .
Montre-toi , mortel !
Sors de ta coquille pour que je puisse te faire payer la mort de Ludi !
Ningal martèle cette barrière sans arrêt . Il ne me laisse aucune chance de la renforcer...
Cléa s'approche de Strange prête à toute éventualité.

. . . et elle commence à se fissurer .

Bah ! Peut-être y a-t-il un chemin plus court jusqu'à mes victimes . . .

...si je peux arracher le sol sous leurs pieds !

Là , la barrière n'existe pas .
HRAK !
Stephen !
Je perds l'équilibre , et l'écran protecteur se dissipe .

A présent il convient que tu sois enseveli aux côtés de ta chère Cléa.
Tu es trop sûr de toi .

Comme un insecte agile, le Dr Strange bondit à la rencontre de son gargantuesque antagoniste . . .

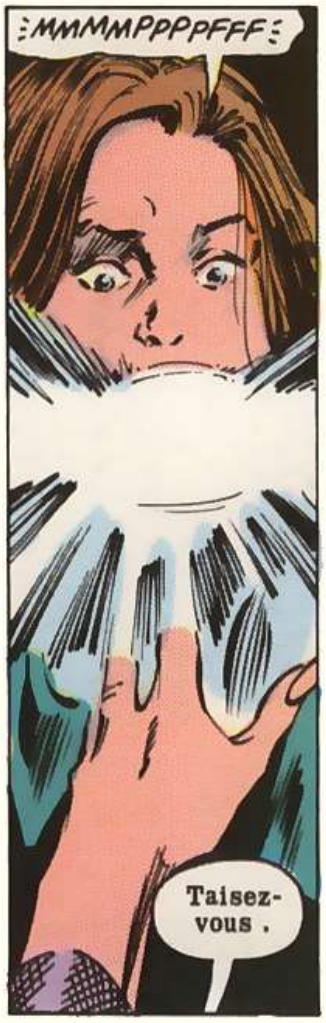

Est-ce bien là le sorcier dont on répète le nom avec émerveillement ?

Le voici qui s'évanouit. J'attendais de lui autre chose qu'une telle lâcheté !

Ton ignorance n'a d'égale que ta prétention, démon.

Hein ?

Es-tu si facile à berner ? Tu n'as vaincu qu'une enveloppe physique vide.

Je t'affronte maintenant sous ma forme astrale fantômatique.

Je te vaincrai malgré tout.

Là !
Aaargh ! Une force maudite retient ma main .
Il y a des forces que tu ne peux concevoir.

Par exemple...

...celles des maelstroms de démence .
Ningal est lancé en arrière par le vortex tourbillonnant des énergies magiques .

Une fois le séisme mystique calmé et les forces du démon épuisées. . .
Parle ! Qui est derrière tes continuelles attaques .
Je porte mon secret en moi , et hors de ton atteinte .

Alors c'est dans ton enveloppe de pierre que j'enverrai ma forme astrale. Elle trouvera la réponse .

Le Dr Strange s'enfonce jusqu'au cœur de la statue ...

Maintenant nous voici vraiment face à face, démon.

Recule ! La haine que je te porte . . .

. . . n'empêchera pas ton emprisonnement dans ce bloc d'ambre mystique.

Pourtant, dès qu'il a réglé le sort de Ningal, l'anxiété et la frustration qu'éprouve Strange . . .

...s'enflent aux proportions d'une vague de colère inhabituelle.

Ecoute-moi, mon ennemi caché ! Mettons fin à cette parade de fantômes et montre-toi.

Montre-toiiiiiiiiiiii...

Soudain, le sorcier se retrouve à la dérive dans les courants cosmiques . . .

...avant de rejoindre son corps physique.

Stephen ! Etes-vous blessé ?

Tout va bien . Mais je n'en sais pas plus que le jour où nous avons été attaqués par ces égoutiers .

Voir l'album " La cité de la peur " .

C'est alors que , comme pour s'assurer qu'elle ne pourra être d'aucune utilité au sorcier ...

CRRUMBLE

...la statue du Chevalier Noir s'effondre silencieusement en fragments de pierre .

Si nous en croyons Cauchemar notre ennemi " Habite les Ténèbres ".

Bizarre . Tandis que j'insultais le vide à l'intérieur de la statue, j'ai cru sentir la présence d'une entité .

Voir l'album " La cité de la peur " .

Mais ...je ne suis sûr de rien. Bien des choses m'échappent ...

La pièce est terminée.

Qu'en est-il du monde que tu comptais incinérer ?

Il attendra .

Strange m'intrigue depuis le premier jour où il attira mon attention.

C'est le seul mortel qui pourrait découvrir mon influence et la démasquer .

C'est pour cela que mes pions secondaires ont occupé son esprit à des questions mineures pendant que je sapais sa magnifique détermination .

Strange va découvrir qu'il ne peut plus dominer sa peur comme il désirait le faire .

Les mortels sont comme des enfants à la dérive sur la mer orageuse de l'infini . Ils n'ont pour les guider que la faible lumière de leur science.

Mais Strange est différent. C'est un vrai magicien qui pressent les réalités plus profondes .

Il croit en un monde ou la peur primitive bat en retraite devant la recherche de la vérité .

Cependant , j'ai introduit à nouveau dans sa vie cet élément horrifiant de l'inconnu , D'Spayre . Il doute de ses capacités et de sa conception du monde.

En bref , il a peur . . . profondément peur .

Là-dessus , tout disparaît de cette tranche existentielle pour porter un message ailleurs .

FIN

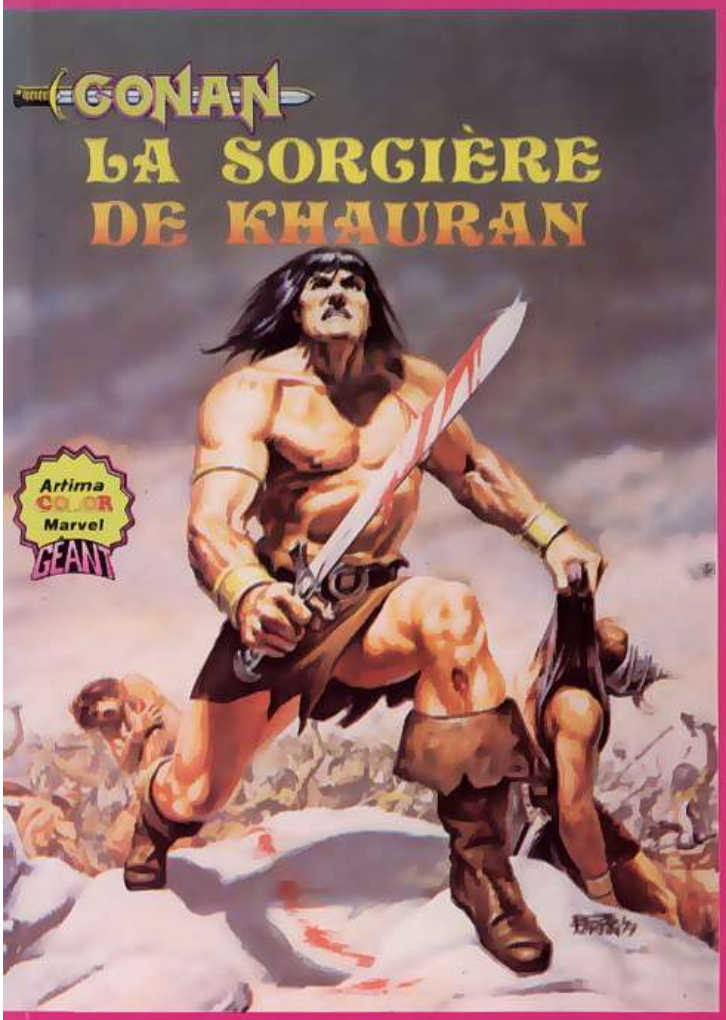

LA SORCIÈRE DE KHAURAN
(*broché* : 12 F *cartonné* : 20 F)

Salomé la sorcière a remplacé secrètement sa sœur jumelle sur le trône de Khauran, et c'est alors la terreur et la répression qui s'installent. Pour Conan le fidèle va commencer le dur chemin de la souffrance et de la défaite ...

* * *

Deux prodigieux albums couleurs, disponibles en broché et en cartonné.

LA VALLÉE DES VAMPIRES
(*broché* : 12 F *cartonné* : 20 F)

À Turan, un complot prend forme pour mettre sur le trône le frère du souverain en place. L'intervention de Conan et de ses compagnons va précipiter soldats et rebelles dans un univers de cauchemar ...

* * *

Pour les albums cartonnés, veuillez faire parvenir vos commandes à l'adresse ci-dessous :

Office de Centralisation d'Ouvrages
357, boulevard Gambetta
59200 Tourcoing

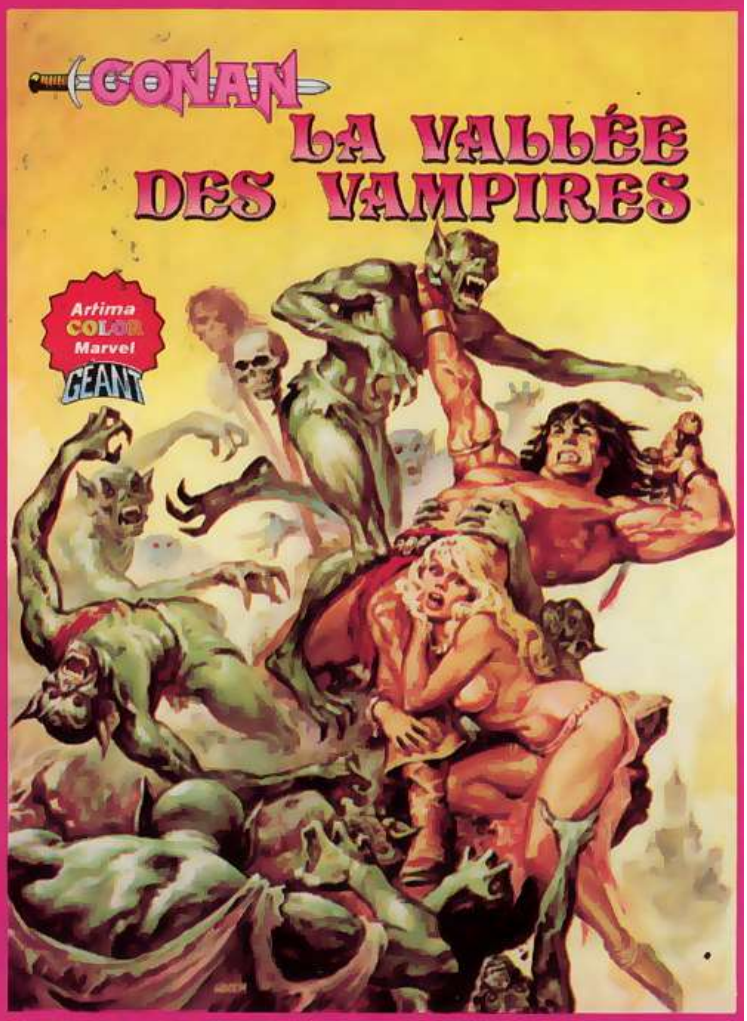

CONAN LE BARBARE

Albums couleurs format 18 x 26
Liste des albums parus :

1	Conan et la Nuit de la Gargouille	6 F
2	le Démon de la vallée	6 F
3	Conan contre la reine des loups	7 F
4	l'Autel et le scorpion	7 F
5	l'Oracle d'Ophir	7 F
6	la Tigresse de la Côte Noire	7 F
7	Dans les brumes infernales	7 F
8	Amra, le seigneur des lions	8 F
	également disponible en cartonné :	15 F
9	Deux Trônes pour Red Sonja	9 F
	également disponible en cartonné :	15 F
10	la Secte du serpent	10 F
11	le Démon des profondeurs	10 F
12	le Puits de Skelos (*à paraître*)	10 F

Pour les albums cartonnés, veuillez faire parvenir vos commandes à l'adresse ci-dessous :

Office de Centralisation
d'Ouvrages
357, Bd Gambetta
59200 Tourcoing

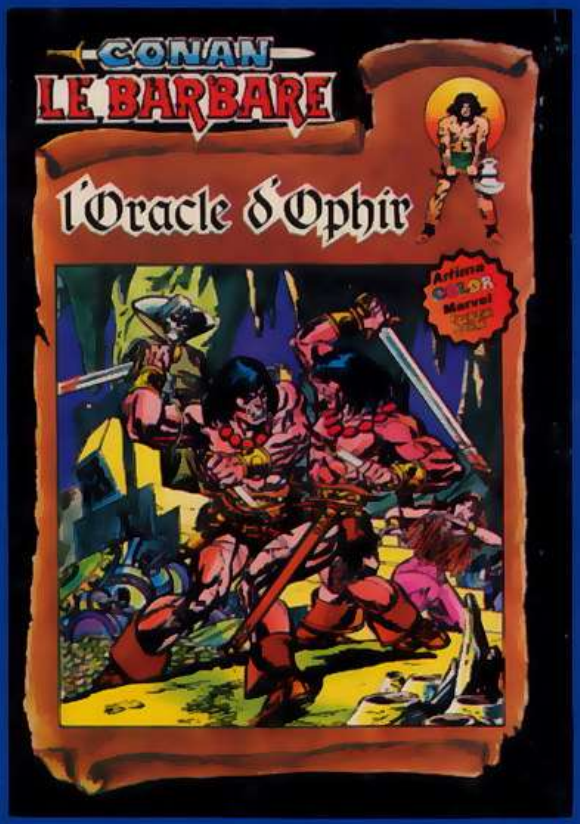

Réclamez ces magnifiques albums couleurs à votre fournisseur, ils font partie de la collection ARTIMA COLOR MARVEL SUPER STAR.

ISBN 2-7346-0026-9